ktu biblioteka 1922

BIBLIOTEKOS ABC

2025

FAKULTETŲ BIBLIOTEKOS

BENDRA INFORMACIJA

MOKYMOSI ERDVĖS

PATALPŲ REZERVACIJA

LEIDINIŲ SKOLINIMAS

MOKYMAI IR KONSULTACIJOS

FAKULTETŲ BIBLIOTEKOS

Cheminės technologijos fakulteto biblioteka

Radvilėnų pl. 19, Kaunas
tel. +370 37 300 199

Mechanikos inžinerijos ir dizaino fakulteto biblioteka

Studentų g. 56, Kaunas
tel. +370 37 353 817

Socialinių ir humanitarinių mokslų biblioteka

Gedimino g. 50, Kaunas
tel. +370 (37) 300 655

Universiteto miestelio biblioteka

Studentų g. 48, Kaunas
tel. +370 37 300 666

Panevėžio technologijų ir verslo fakulteto biblioteka

Nemuno g. 33, Panevėžys
tel.+370 45 467 731

KNYGAS SKAITYTI IR SKOLINTIS Į NAMUS GALITE BET KURIOJE KTU BIBLIOTEKOJE!

BENDRA INFORMACIJA

BIBLIOTEKOS SKAITYTOJU TAMPATE IŠ KARTO ĮSTOJĘ Į UNIVERSITETĄ

Jūsų skaitytojo bilietas yra vienas iš dokumentų:

- Lietuvos studento pažymėjimas;
- asmens tapatybės dokumentas.

Visose bibliotekose:

- įrengtas belaidis interneto ryšys;
- teikiamos mokamos nespalvoto ir spalvoto kopijavimo, spausdinimo ir skenavimo savitarnos paslaugos.

Bibliotekų darbo laiką rasite bibliotekos svetainėje: biblioteka.ktu.edu

MOKYMOSI ERDVĖS

BIBLIOTEKOSE YRA:

- kompiuterinės darbo vietos;
- tyliosios skaityklos;
- individualūs ir grupinio darbo kambariai;
- poilsio zonos.

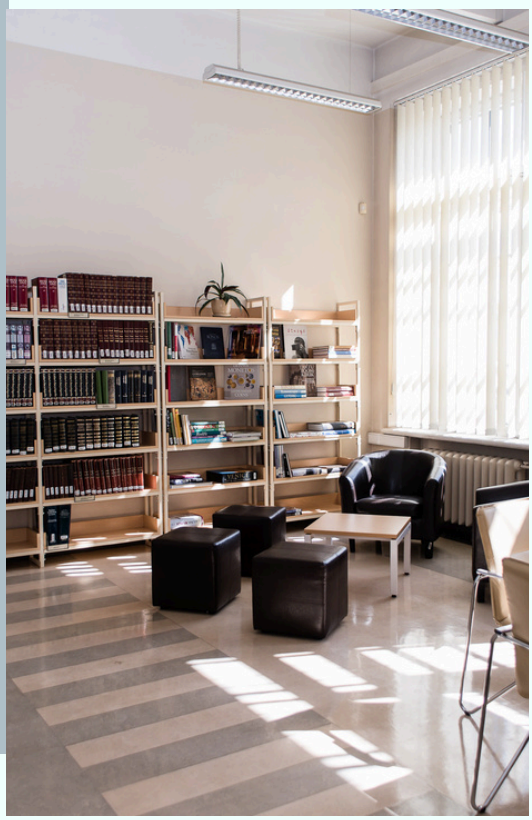

Rezervuoti bibliotekos patalpas galima:

- rezervacijos sistemoje (rezervacija.ktu.lt);
- bibliotekose prie informacijos stalo arba paskambinus telefonu +370 (37) 300 666.

BIBLIOTEKOS PATALPŲ REZERVACIJA

- Bibliotekos patalpos rezervuojamos ne ilgiau kaip 2 valandas;
- Vienu metu gali būti rezervuojama tik viena patalpa;
- Grupių darbo kambariai rezervuojami grupei, kurią sudaro ne mažiau kaip 2 asmenys;
- Vartotojui neatvykus ir neatšaukus rezervacijos daugiau kaip 2 kartus, jis praranda teisę rezervuoti patalpas vieną mėnesį;
- Vartotojas gali atlikti ne daugiau kaip 20 rezervacijų per mėnesį;
- Jei vartotojas palieka rezervuotą patalpą ilgiau kaip pusę valandos, jis praranda teisę toliau naudotis rezervuota patalpa.

NEATVYKUS LAIKU (15 MIN. NUO REZERVACIJOS PRADŽIOS) REZERVACIJA PANAIKINAMA!

REZERVACIJA.KTU.LT

LEIDINIŲ SKOLINIMAS

Leidinius surasti ir užsisakyti galite:

- atėję į biblioteką;
- prisijungus prie KTU virtualios bibliotekos asmeninės paskyros (virtualibiblioteka.ktu.edu).

Prisijungę prie KTU virtualios bibliotekos asmeninės paskyros:

- matysite išduotus leidinius, jų grąžinimo terminus;
- galėsite prasitęsti išduotų leidinių naudojimosi terminą;
- valdysite pateiktus užsakymus;
- galėsite peržiūrėti susikaupusius delspinigius.

ELEKTRONINIAI IŠTEKLIAI

Bibliotekos vartotojai gali naudotis prenumeruojamomis duomenų bazėmis, kuriose pateikiami įvairių mokslo sričių elektroniniai ištekliai (biblioteka.ktu.edu/duomenu-bazes).

Duomenų bazės iš namų pasiekiamos pasirinkus vieną iš šių variantų, naudojant KTU vieningą prisijungimą:

- Prisijungiant prie *KTU virtualios bibliotekos duomenų bazių paieškos*;
- Naudojant nuotolinę *Ezproxy prieigą*.

Iš universiteto kompiuterių ar belaidžio interneto, prenumeruojamas duomenų bazes pasieksite tiesiogiai, nenaudojant prisijungimo duomenų.

MOKYMAI

Kiekvieną mėnesį studentams organizuojami mokymai šiomis temomis:

- Autorių teisės ir plagiato prevencija;
- Baigiamieji projektai: kaip atlikti sutapties patikrą su Turnitin ir įkelti į eLABa talpyklą;
- Bibliografinių įrašų tvarkymo programa Mendeley;
- Bibliografinių įrašų tvarkymo programa RefWorks;
- Efektyvi paieška prenumeruojamose duomenų bazėse;
- Informacijos paieška pasitelkiant dirbtinį intelektą;
- Informacijos paieškos strategija;
- Kaip cituoti šaltinius ir parengti literatūros sąrašą. APA citavimo stilius (skirta socialiniams mokslams);
- Kaip cituoti šaltinius ir parengti literatūros sąrašą. ISO 690:2021 standartas (skirta technologijos mokslams);
- Kaip rasti socialinių mokslų informacijos šaltinius rašto darbui;
- Kaip rasti technologijos mokslų informacijos šaltinius baigiamajam projektui / rašto darbui;
- ir kt.

Virtualioje *MOODLE* aplinkoje rasite parengtą metodinę bibliotekos mokymų medžiagą.

KONSULTACIJOS

Esant poreikiui, galimos individualios konsultacijos su dalyko bibliotekininkais ar konkrečių sričių specialistais užpildant *„Užsiregistruoti konsultacijai“* formą.

Norint papildomos konsultacijos ar bibliotekos siūlomų mokymų visai kurso grupei, prašome kreiptis į *dalyko bibliotekininkus*.

PAPILDOMA INFORMACIJA

Baigus ar nutraukus studijas, studentas laikomas atsiskaitęs su biblioteka, kai:

- grąžina visus paimtus leidinius ir atsiskaito už laiku negrąžintus / pamestus;
- įkelia apgintą baigiamąjį projektą į eLABa talpyklą ir bibliotekos darbuotojas jį patvirtina.

Dėl atsiskaitymo su biblioteka galite teirautis tel. +370 37 300655 arba el. paštu biblioteka@ktu.lt